

Rozšírené údaje o vozidle

Identifikačné číslo vozidla VIN: SALLAAAG4AA513458
Dátum a čas vyhľadania údajov o vozidle: 15.03.2021 21:52:11

Výsledok kontroly

Vozidlo je spôsobilé na prevádzku v cestnej premávke

Typ kontroly: KO jednotlivu dovezeného vozidla

Dátum prvej evidencie: 16.09.2009

Klasifikácia: 110

Popis klasifikácie:

Stav identifikátorov vozidla (prvé číslo z klasifikácie):

1 - Identifikátory vozidla sú nedotknuté, nie sú viditeľné stopy neoprávneného vonkajšieho zásahu, alebo vonkajšie neoprávnené zásahy do konštrukcie vozidla neboli zistené, alebo zmena identifikátorov bola spôsobená povolenou prestavbou.

Stav dokladov (druhé číslo z klasifikácie):

1 - Požadované doklady nenesú žiadnu známku nepravosti a údaje v nich uvedené zodpovedajú údajom na identifikátoroch kontrolovaného vozidla, alebo zmena údajov je spôsobená povolenou prestavbou vozidla.

Stav údajov evidencie vozidiel SR(tretie číslo z klasifikácie):

0 - V evidencii vozidiel SR sa nenašiel záznam o kontrolovanom vozidle, resp. jedná sa o jednotlivu dovezené vozidlo zo zahraničia.

Poznámky v posudku: bez záznamu

Overenie blokácie vozidla v evidencii vozidiel (do 6.8.2011 nevykonávané):

Overenie v slovenskom aj medzinárodných pátracích systémoch:

V čase KO: 02.03.2021 10:20:23 - NIE

Údaje o vozidle

Štát dovozu: Taliansko (IT)

Štát: I	Dátum registrácie:	Dátum odhlásenia:	Dočasné / prepravné číslo:
	16.09.2009	13.07.2020	ZA388ZA

Platnosť TK do: 03.03.2023

Platnosť EK do: 03.03.2023

Poškodenie vozidla: Nie

Továrenská značka: LAND ROVER DISCOVERY 4

VIN: SALLAAAG4AA513458

Evidenčné číslo:

Rok výroby z dokladov: Neuvedené v dokladoch.

Rok výroby pri kontrole: 2010

Čas kontroly: 02.03.2021 10:37

č. PKO: PKO Veľký Krtíš-1643

Stav počítadla prejazdenej vzdialenosti: **Pre bližšie informácie navštívte portál [RPZV - www.rpzv.sk](http://www.rpzv.sk)**

Povlaková vrstva

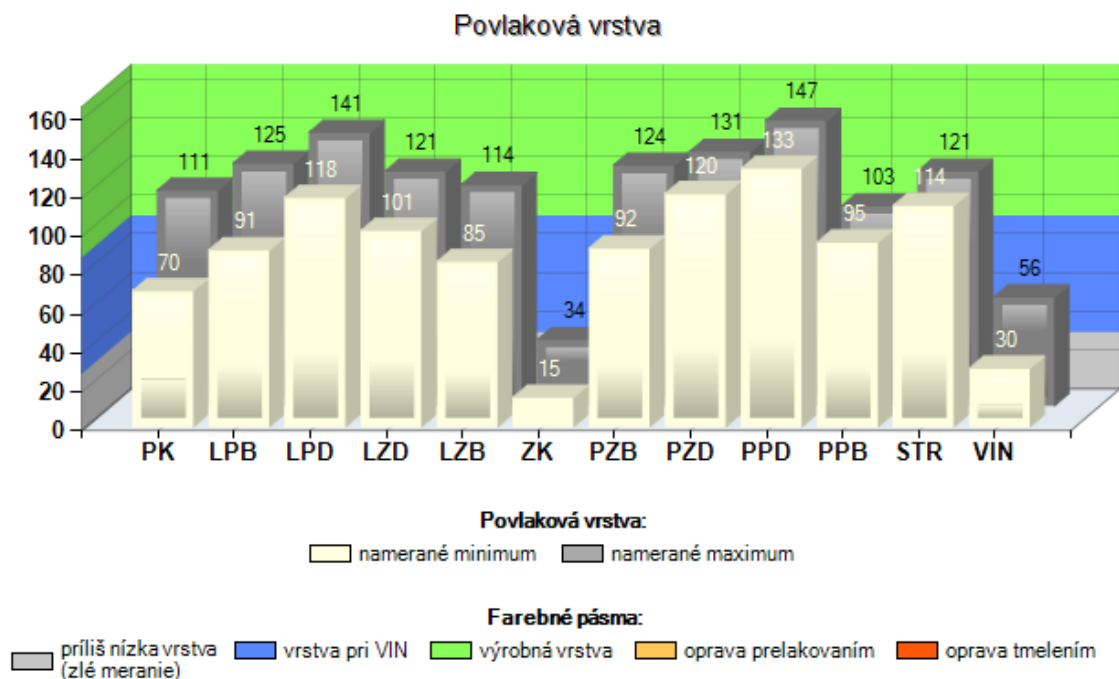

Nameraná povlaková vrstva:

Miesto merania:	Počet meraní:	Hrúbka laku:
Predná kapota:	5/5	70 - 111 µm
Ľavý predný blatník:	4/4	91 - 125 µm
Ľavé predné dvere:	4/4	118 - 141 µm
Ľavé zadné dvere:	4/4	101 - 121 µm
Ľavý zadný blatník:	5/5	85 - 114 µm
Zadná kapota:	5/5	15 - 34 µm
Pravý zadný blatník:	5/5	92 - 124 µm
Pravé zadné dvere:	4/4	120 - 131 µm
Pravé predné dvere:	4/4	133 - 147 µm
Pravý predný blatník:	4/4	95 - 103 µm
Strecha vozidla:	5/5	114 - 121 µm
VIN kód, iden. kód:	5/5	30 - 56 µm

Hrúbka povlakovej vrstvy nanosená výrobcom vozidlá býva najčastejšie v hraniciach 90 – 130 µm (vyskytujú sa však aj prípady s hornou hranicou do 180 µm), pričom namerané hodnoty sú spravidla v rozmedzí 40 µm. Pokiaľ je na vozidle nameraná hodnota blízka alebo vyššia ako 200 µm, dá sa predpokladať, že vozidlo alebo časť vozidla boli opravované, tmelené a prelakované. (µm = mikrometer, 1 mm = 1000 µm)

VINDekodér

WMIOk: true

Checksum: 0

Vozidlo	SAL Land Rover Discovery 3 / Discovery 4 (LA), kateg. M1G
Model	Land Rover Discovery 3 (2005 - 2009) / Land Rover Discovery 4 (2010 - 2016)
Trieda	Štandardné prevedenie
Tvar karosérie	4 dv. SUV
Motor	306DT, 2 993 cm ³ , 180 kW @ 4 000 RPM (2010-2011) / 188 kW @ 4 000 RPM (2012-...), 600 Nm @ 2 000 RPM, V6, 24V, diesel, DPF, SDV6, Euro 5 / Euro 6
Prevedovka a riadenie	6AT; LHD
Modelový rok	2010
Výrobný závod	Jaguar Land Rover Limited, Solihull, Veľká Británia
Sériové výrobné číslo	513458
Obdobie výroby	2005 - 2016
SAL	Jaguar Land Rover Limited, Whitley, Coventry, Veľká Británia (MPV & SUV)
Posledná globálna homologácia	e11*2001/116*0233*23
Región určenia	Európa
	Poznámka
SUV	Športové úžitkové vozidlo Sport Utility Vehicle
RPM	Počet otáčok motora za minútu Revolutions Per Minute
V6	6 valcov usporiadaných do "V" 6 cylinders in "V"
24V	24 ventilov (celkom) 24 valves (total)
DPF	Filter pevných častíc u naftového motora(ekvivalent k FAP) Diesel Particulate Filter (equivalent to FAP)
6AT	6 stupňová automatická prevodovka 6 Automatic Transmission
LHD	Ľavostranné riadenie Left Hand Drive

Výbava vozidla

Značka: Land Rover

Model: Discovery 4

SubModel:

2-VRSTV METALÍZA	3.0 L 180/182KW	3.RAD SEDADIEL
6-ST AUTOMAT	AUTOMAT-KLIMATIZÁCIA	BEDR-OPIERKA MECH
DAŽĎOVÝ SNÍMAČ	DISKY 8 J X 19 ALU	HMLOVKA
NEZÁV-KÚRENIE	NÍZKE EMISIE	OD ZAČIATKU VÝROBY
OSTREK SVETLOMETOV	OSVETLENIE INTERIÉRU	PARK-DIST-CONTROL P
PARK-DIST-CONTROL Z	PNEU 255/55 R 19..H	PNEU-PRUŽENIE
REGUL SKLONU SVETIEL	ROZŠÍRENIE PODBEHU	SLN-CLONA OSVETLENÁ
SVETEL-SNÍMAČ	TEMPOMAT	VN-ZRKAD AUT-ZACLON
VON-KĽUČKA OBERON	VÝBAVA LÁTKA	ZAD-SEDADLO 35/30/35



predná časť vozidla



zadná časť vozidla



ľavá strana vozidla



pravá strana vozidla



sklá1 (výrobné)

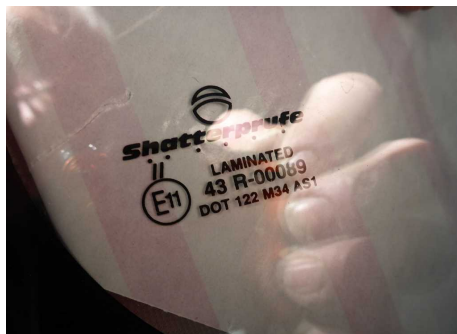

sklá2 (nevýrobné)



interiér vozidla

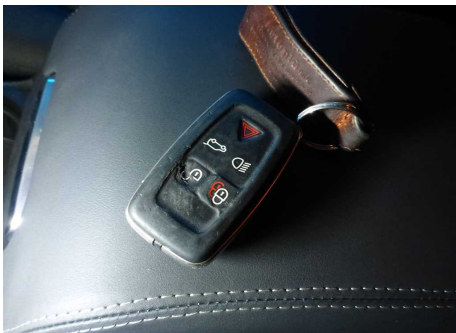

kľúče vozidla



foto1 VIN



foto2 VIN

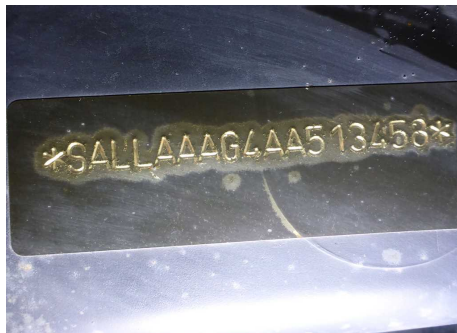

foto3 VIN

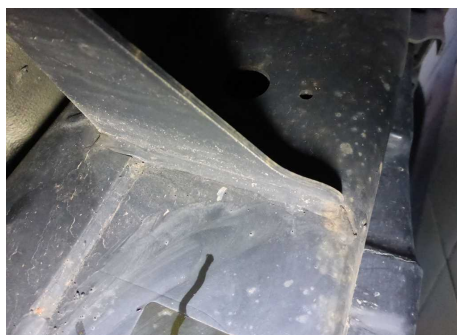

spoj1 VIN

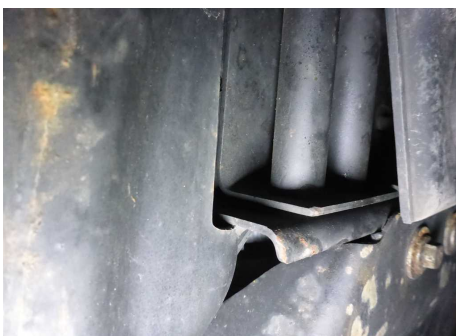
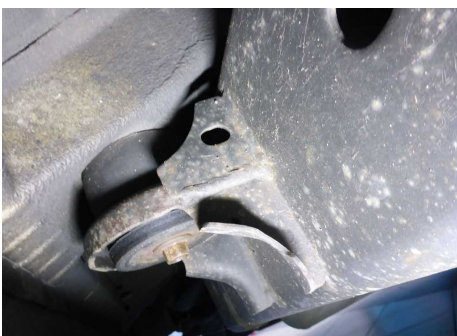

spoj2 VIN



spoj3 VIN



výrobný štítek1



výrobný štítek2

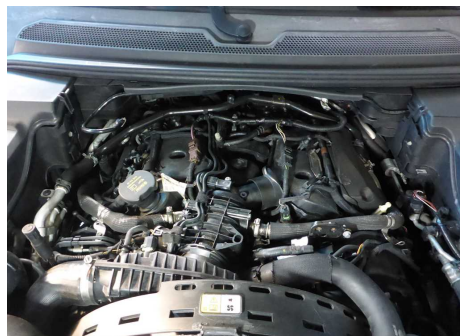

číslo motora

zdvojený identifikátor1

zdvojený identifikátor2

Rozšírené údaje z KO vozidla sa zobrazujú na stránke www.ko.sk automaticky po zadaní vami overeného identifikačného čísla vozidla VIN počas celého mesiaca, v ktorom ste si vozidlo overovali.

Dokument má informatívny charakter a nie je použiteľný na právne úkony. Vzťahuje sa k dátumu a času vykonania kontroly originality.